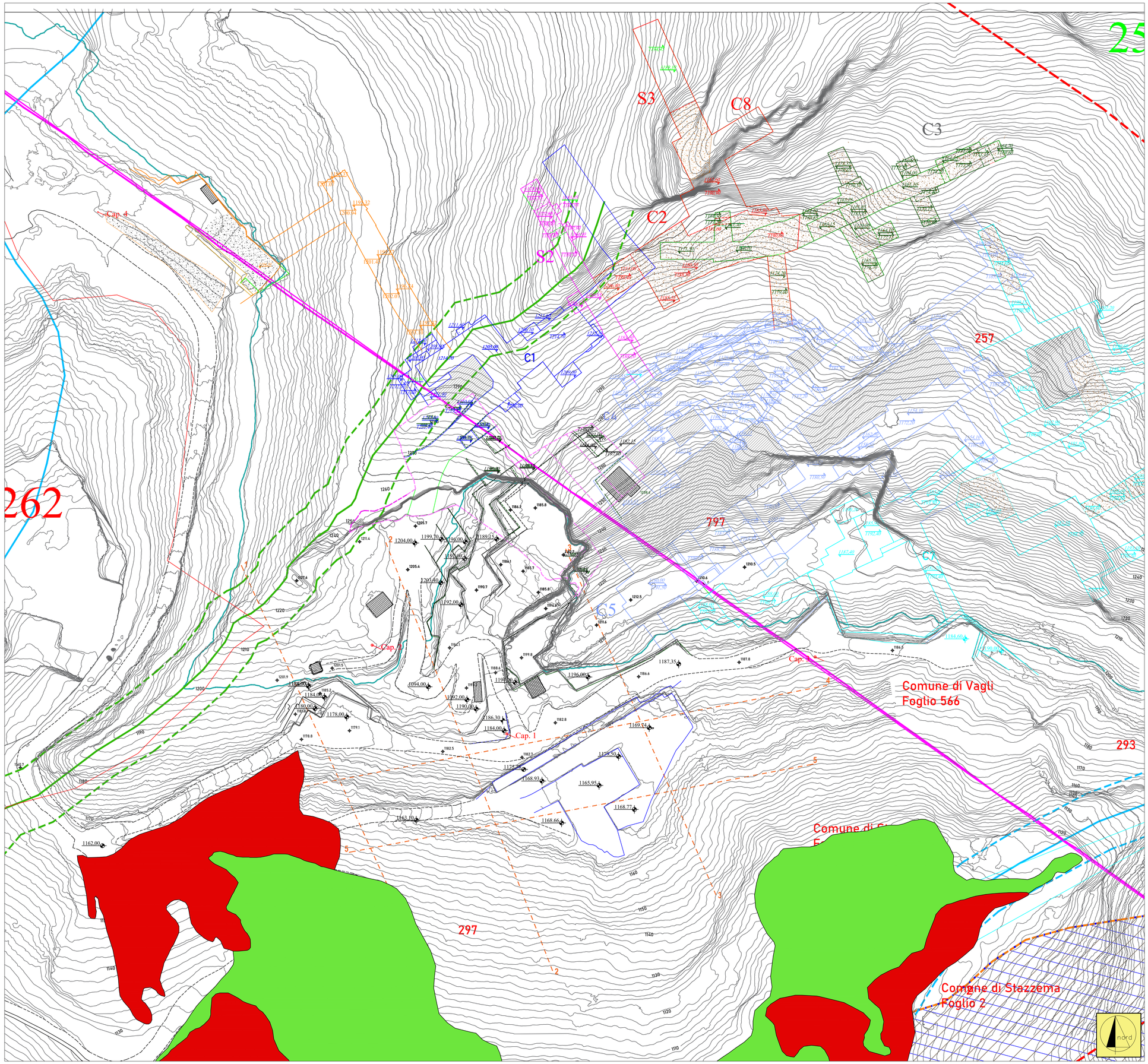

LEGENDA

- Aree contigue di cava Art. 6 - Bacino estrattivo Monte Macina, shp aree_estrattive_2018
- Limite amministrativo Comune di Stazzema / Comune di Vagli
- ZPS Praterie primarie e secondarie delle Apuane Cod. Natura 2000 : IT5120015 / ZSC M.Sumbra Cod. Natura 2000 : IT5120009
- Reticolo idrografico e fascia di rispetto 10m
- crinale e fascia di rispetto 10m
- curva di livello 1200m slm
- Sviluppo gallerie esistenti C4, C5
- 1176.0 / 1181.8 Quote tetto - letto gallerie esistenti C4, C5
- Sviluppo galleria esistente S2
- 1176.0 / 1181.8 Quote tetto - letto galleria esistente S2
- Sviluppo galleria esistente C1
- 1176.0 / 1181.8 Quote tetto - letto galleria esistente C1
- Sviluppo gallerie esistenti S3, C2, C8
- 1176.0 / 1181.8 Quote tetto - letto gallerie esistenti S3, C2, C8
- Bancate sottotecchia
- Sviluppo sottotecchia
- Detrito riempimento gallerie esistenti
- Limiti bancate esistenti
- 1142.7 Quote attuali
- 297 Limiti catastali
- Ravaneti non asportabili (ricognizione da Carta per la pianificazione della gestione dei "ravaneti" nel Parco/Geoparco delle Alpi Apuane Toscana, Italia)
- Ravaneti potenzialmente asportabili (ricognizione da Carta per la pianificazione della gestione dei "ravaneti" nel Parco/Geoparco delle Alpi Apuane Toscana, Italia)

COMUNE DI STAZZEMA
PROVINCIA DI LUCCA

Progetto:

VARIANTE PROGETTO DI COLTIVAZIONE
CAVA FANIELLO
ai sensi della L.R.35.2015 e L.R.10/2010.
In conformità al PABE (PIT / PPR - scheda n.8 - Bacino Estrattivo Monte Macina) dei piani di bacino di iniziativa pubblica dei bacini estrattivi del Comune di Stazzema

Proponente : *VERSILIA MARMI S.R.L.*

Elaborato : *CARTA DEI RAVANETI* (ricognizione da Carta per la pianificazione della gestione dei "ravaneti" nel Parco/Geoparco delle Alpi Apuane Toscana, Italia)

Tavola nr. : 7b		Scala 1:600	Commessa:
00	Luglio 2026	Progetto esecutivo	VERSILIA MARMI SRL
Rev. nr :	Data	Oggetto	Approv.

Progettazione:
Studio di Geologia tecnica, ambientale e mineraria
dott. geologo Vinicio Lorenzoni
Via Piave n.285- 55047 seravezza (LU)
Cell. 340 8102753
E-mail: vinicio.lorenzoni@gmail.com
P.Iva 02116530466
N° 1534 Ordine Geologi Toscana - Sez.A

Responsabili del progetto :
Dott. geologo Vinicio Lorenzoni

Collaboratori:

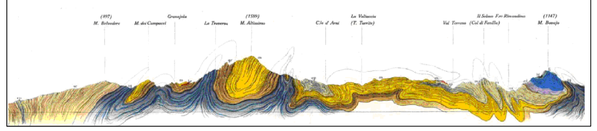

Parco Regionale Alpi Apuane, Prot. 0003676 del 27-08-2026 in arrivo Cat.3 Cla. 2